

UMAFOR 1401 "Silvicultores del Norte de Jalisco A.C."



Integrada el 25 de enero de 2006, la Asociación Civil "Silvicultores del Norte de Jalisco A.C." quien ya constituida en ese mismo año concursa en la convocatoria de Programas de Desarrollo Forestal

Tenemos el propósito de ser una organización formada por silvicultores poseedores de bosques sanos, reforestados y restaurados, que usan adecuadamente el fuego como herramienta agropecuaria y realizan un aprovechamiento legal de sus recursos forestales, que cuentan con industrias de transformación y venden sus productos con valor agregado, generando empleo, incremento en los ingresos económicos, arraigo e incremento en la calidad de vida con oportunidades de desarrollo.



La UMAFOR cuenta con 30 núcleos agrarios registrados ante el RAN, las cuales representarían solo el 57.15 % de la superficie total de la UMAFOR con régimen de tipo Social

En el territorio de la UMAFOR todos los permisionarios son rentistas dedicándose a la venta en pie del bosque, existiendo en la región algunos esfuerzos aún insipientes de Comunidades indígenas por aprovechar en incluso transformar la materia prima forestal maderable, esfuerzos que aún no se han cristalizado.

Municipios y superficie forestal

MUNICIPIO	HA BOSQUE	HA SELVA	TOTAL MUNICIPIO
MEZQUITIC	203,936.408	6,012.8	42,6438.492
BOLAÑOS	54,609.593	14,539.443	14,539.443
COLOTLÁN	8,004.873	27,310.746	75,101.623
CHIMALTITÁN	39,755.725	12,713.1	63,651.723
HUEJÚCAR	4,005.864	6,091.253	23,308.375
HUEJUQUILLA EL ALTO	15,342.699	29,905.514	65,303.931
SAN MARTÍN DE BOLAÑOS	31,589.232	28,501.055	61,511.648
SANTA MARÍA DE LOS ÁNGELES	2,805.53	8,773.594	17,437.43
TOTATICHE	15,929.824	12,743.319	9,611.211
VILLA GUERRERO	14,425.204	31,269.735	60,046.947
TOTAL DE LA REGION	390,404.952	177,860.541	944,364.214

Ubicación de la unidad de manejo forestal

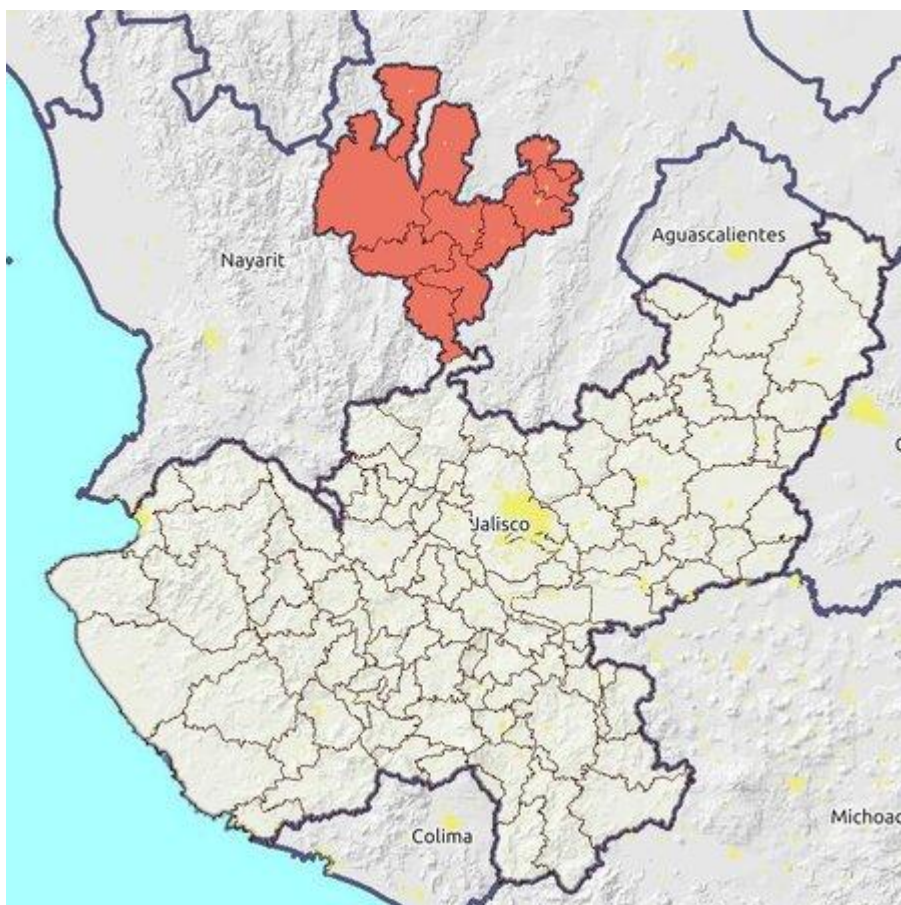

La región se ubica en las coordenadas extremas: Latitud Norte 21° 10' 00" y 23° 00' 00" y 103° 10' 00" y 104° 23' 00" (Datum Horizontal ITRF92). Su altitud sobre el nivel medio del mar es desde los 350 m.s.n.m. en la parte más baja hasta los 2,740 m.s.n.m. en la parte más alta. Comprende una superficie de 944,364 hectáreas.

Los climas de la región van desde semiárido cálido con lluvias en verano (BS1(h')w), hasta Templado subhúmedo. C(wo) Predominando en la mayor parte de la superficie con un clima semicálido, templado subhúmedo con lluvias en verano (A) C (w 0) . Con una insolación anual de 2600 a 3000 horas en la región.

La UMAFOR se encuentra localizada dentro de la región hidrológica Lerma-Chapala-Santiago, siendo su principal río, El Río Bolaños, que pasa de norte al sur, al poniente del río Camotlán que con la misma dirección toca el poniente de la superficie municipal de Bolaños. Con un desarrollado enramado de afluentes que se desprende de este, entre ellos El Grande de Sataray, Charco Azul y La Villa, arroyos Hondo, El Mocho, Temastián, Calabazas, Charco Hondo, El Loro, El Puerto, Agua Zarca, Las Moras, Las Adjuntas, La Cofradía, Santa María, Jaltomate, Balcones y Agua Caliente.