

UMAFOR 1404 "asociación regional de silvicultores de la sierra del tigre del halo y los volcanes A.C."



La Asociación Regional de Silvicultores de la Sierra del Tigre del Halo y los Volcanes A.C. se integró el día 15 de marzo del 2007 sin recibir apoyos para su conformación, ya que para ese año no existía el PROFAS

Los 18 municipios que integran esta región, se ubican entre los $102^{\circ} 53'$ y $103^{\circ} 23'$ longitud oeste y los $19^{\circ} 15'$ y $20^{\circ} 00'$ latitud Norte. Esta región observa variaciones altimétricas considerables que oscilan entre los 700 y 4,260 m.s.n.m., siendo esta última altitud, la correspondiente al Parque Nacional Nevado de Colima.



Lo anterior, nos indica una superficie conformada por zonas accidentadas, semiplanas y planas así como por formaciones montañosas, lomas y laderas. Asimismo, se encuentran pendientes que van de valores menores al 5% a pendientes escarpadas mayores al 100%. Esta última condición es notoria en la estribaciones del Parque Nacional Nevado de Colima.

Municipios de la umafor

MUNICIPIO	HA	BOSQUE	HA	SELVA	TOTAL MUNICIPIO
1	14023	27,788.83			Zapotlán el Grande
2	14026	26,069.14			Concepción de Buenos Aires
3	14049	146,778.03			Jilotlán de los Dolores
4	14056	77,411.31			Santa María del Oro
5	14057	14,007.46			La Manzanilla de la Paz
6	14059	28,700.93			Mazamitla
7	14065	86,742.29			Pihuamo
8	14069	67,052.07			Quitupán
9	14079	35,313.89			Gómez Farías
10	14085	136,639.81			Tamazula de Gordiano
11	14087	131,189.53			Tecalitlán
12	14099	51,419.43			Tolimán
13	14103	14,546.62			Tonila
14	14108	73,012.31			Tuxpán
15	14112	19,764.86			Valle de Juárez
16	14113	74,545.34			San Gabriel
17	14121	24,969.92			Zapotiltic
18	14122	30,565.79			Zapotitlán de Vadillo

Ubicación de la unidad de manejo forestal

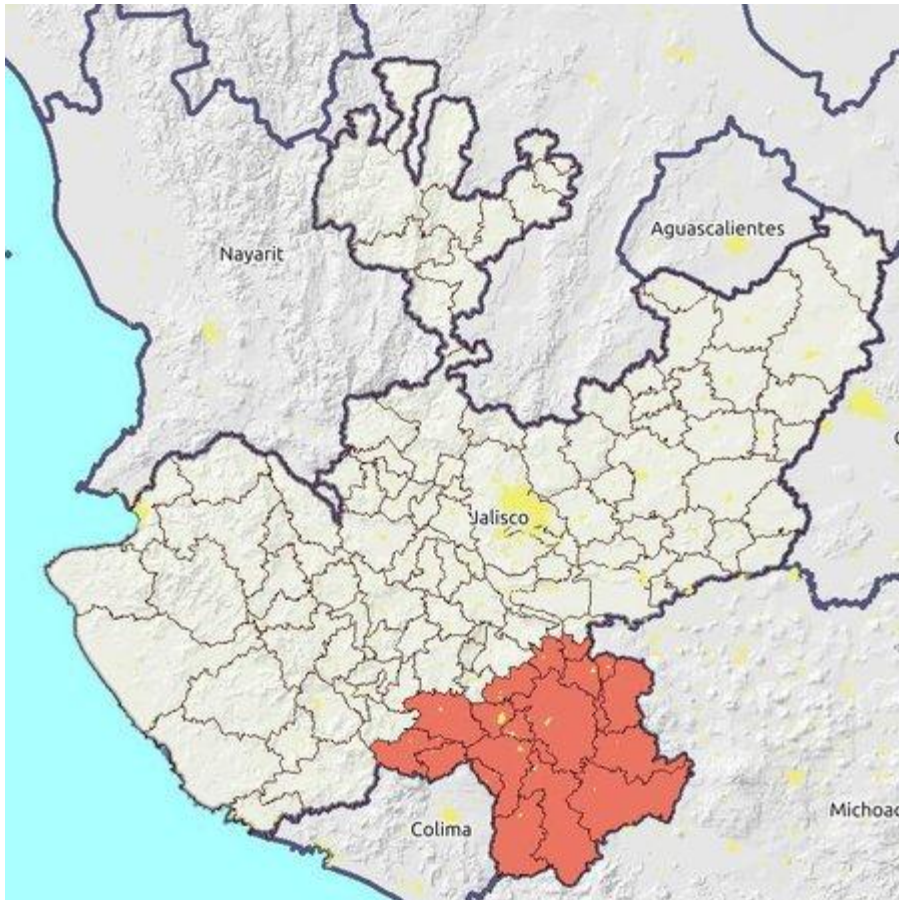

En la Región Sureste las temperaturas medias varían de manera importante según la altitud de las zonas, la humedad de la región y la evaporación. La época caliente del año corresponde a los meses de abril a septiembre. La temporada fría abarca los meses de octubre a marzo. En la Región se registra una temperatura media anual superior a los 16.4 °C e inferior a los 27°C. Se presentan temperaturas mínimas desde los 7.0°C en el municipio de Valle de Juárez; y máximas hasta de 31.4°C en los municipios de Jilotlán de los Dolores y Santa María del Oro.

El conjunto de características físicas que tiene la Región Sureste de Jalisco, se han modelado como resultado de la evolución de la corteza terrestre desde el punto de vista geológico, así como por las diversas influencias del medio natural como son la hidrología, el clima, la precipitación, la evaporación, etc. Esta región, según la Síntesis Geográfica de Jalisco se ubica en dos Regiones Fisiográficas; la Provincia del Eje Neovolcánico y la Provincia de la Sierra Madre del Sur.