

UMAFOR 1406 "Asociación de Silvicultores Región Autlán, Jal, A.C. "



El 14 de noviembre del 2005 se constituye la Asociación Civil denominada "Asociación de Silvicultores Región Autlán Jal A.C.", cuyo principal objetivo es lograr una ordenación forestal sustentable, una planeación ordenada de las actividades forestales y el manejo eficiente de los recursos forestales, promoviendo la integración a la asociación de los propietarios y/o legítimos poseedores de los terrenos forestales, preferente o temporalmente forestales, ubicados dentro de los límites de la unidad de manejo, que hasta la fecha viene operando como tal.



Unidad de Manejo Forestal Autlán, clave UMAFOR 1406 Autlán, ubicada en el SW del estado de Jalisco, comprendiendo los municipios de Autlán, Ayutla, Cuautla, Ejutla, El Grullo, El Limón, Juchitlán, Tonaya, Tuxcacuesco y Unión de Tula, con una extensión aproximada de 403,484.78-30 ha.



Diplomado en el CF

De acuerdo a la Ley General de Desarrollo Forestal Sustentable (LGDFS), la Comisión Nacional Forestal (CONAFOR), tiene la responsabilidad de delimitar las Unidades de Manejo Forestal (UMAFOR) en coordinación con las entidades federativas. Asimismo de promover la organización de los productores forestales para incentivar el manejo forestal sustentable en cada región del país. Integrándose actualmente en el estado de Jalisco 10 UMAFORES cuya superficie

promedio fluctúa en 731,355 ha, entre ellas la UMAFOR Autlán. Adicionalmente, la CONAFOR ha promovido y apoyado la elaboración de los Estudios Forestales Regionales (ERF) en cada unidad.

Municipios y superficie

Estado	Clave del Mpio.	Municipio	Superficie (ha)	Clave UMAFOR
Jalisco	14015	Autlán	70118	1406
Jalisco	14017	Ayutla	87725	1406
Jalisco	14028	Cuautla	41399	1406
Jalisco	14034	Ejutla	29525	1406
Jalisco	14037	El Grullo	17598	1406
Jalisco	14054	El Limón	11349	1406
Jalisco	14052	Juchitlán	24458	1406
Jalisco	14102	Tonaya	29184	1406
Jalisco	14106	Tuxcacuesco	42598	1406
Jalisco	14110	Unión de Tula	44038	1406
TOTAL			397992	

Cuadro 2.- Nombre de los municipios de la UMAFOR 1406 Autlán y superficie

Ubicación de la unidad de manejo forestal

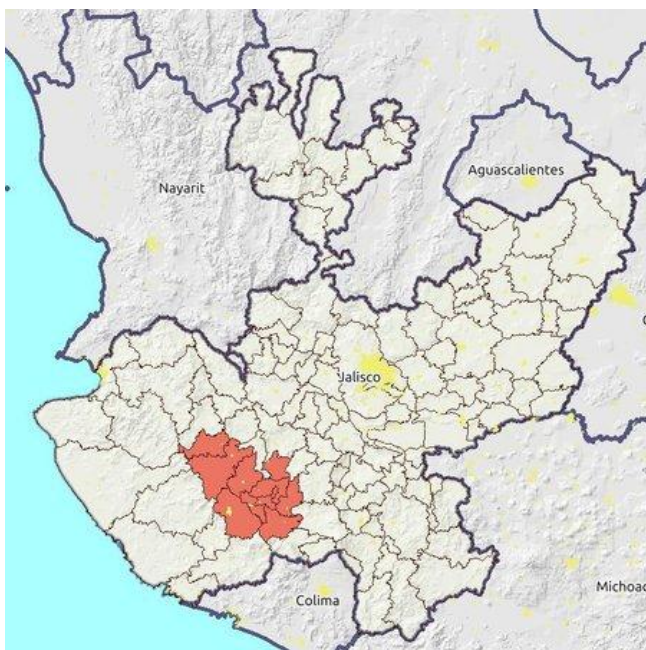

La UMAFOR 1406 Autlán, representa el 2.3% de la superficie estatal, el clima predominante es semicálido, templado subhúmedo con lluvias en verano, que se presenta en más del 60% de la región. Las principales elevaciones son La Joya de los Zapotes, Bufas de Pabelo, Las Verduras, El Varón, La Angostura, El Colmillo, Cerro Grande, Sierra Cacoma, Cerro Cavernillas, El Bramón, La Yerba, La Palmilla, El Tapanco, Santa Fe, El Perico, Las Ardillas, El Arrastradero, con alturas que van desde los 800 a 2700 msnm., existen una gran variedad de suelos, sin embargo sobresalen los Feozem, Regosoles y Litosoles. La principal región hidrológica es la Armería que ocupa más del 65% de la UMAFOR.

Según el Anuario Estadístico de Jalisco Edición 2007 (AEJ), la superficie total según el uso del suelo y vegetación es de 398812 ha. de las cuales el 14.1% es de bosques, 1.9% de selvas, 25.2% es dedicada a la agricultura, 15.9% pastizal, 41.5% de otro tipo de vegetación, 0.2% de plantaciones forestales comerciales y reforestaciones, 0.4% a cuerpos de agua y 0.56% zonas urbanas. Los principales tipos de vegetación presentes, constituyen una superficie de 387188 hectáreas de las cuales son: bosques (29.4%), selvas (24.6%), arbustos y matorrales (2.9%) y vegetación secundaria (42.7%).

De acuerdo con los datos del Anuario Estadístico de Jalisco 2007 e información proporcionada por personal técnico de la CONAFOR en los últimos 5 años el número promedio de incendios anuales es de 20 en la zona de la UMAFOR y la superficie afectada fluctúa en 434 ha. Por año correspondiendo al 20% de la total. En base a la información proporcionada por la empresa STF Autlán S.C, a la fecha existen 32 productores forestales que poseen un aprovechamiento forestal vigente y su nivel de organización es del 19% productores en pie, 49% con capacidad de transformación primaria y 32% con capacidad de valor agregado.