

UMAFOR 1407 "Asociación Regional de Ejidos de la Sierra de Quila A.C."

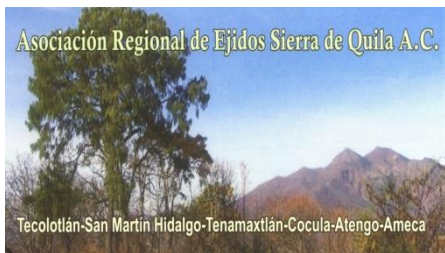

La Unidad de Manejo Forestal O7 "Sierra de Quila" se definió en 2004 y a finales de 2005, con apoyo del Profas-CONAFOR se inició el proceso de organización de los dueños de terrenos forestales como parte de la Asociación Regional de Ejidos "Sierra de Quila" A. C. con la participación de Ejidos y propietarios privados.



Actualmente tiene 67 asociados, de los cuales 30 son Ejidos y Comunidades Indígenas y los otros 37 son propietarios privados.



Las propiedades sociales representan 2/3 partes de la tierra en la región. En ningún caso, los Ejidos o Comunidades Indígenas son exclusivamente ni principalmente forestales, ya que las áreas de producción maderable son limitadas y cuya explotación genera ingresos complementarios a las actividades agropecuarias.

Además de las Asociación Regional, para facilitar la organización local y la participación de los dueños de terrenos forestales en el desarrollo criterios de manejo silvícola y la gestión de proyectos de interés común, se constituyeron las Asociaciones Municipales de Silvicultores en San Martín Hidalgo y Ameca, donde se concentran el mayor número de asociados, con 17 en cada una de las dos Asociaciones Municipales. Cada Asociación municipal cuenta con equipo de

cómputo y mobiliario básico proporcionado por la Asociación Regional de Ejidos Sierra de Quila A. C. como parte de los recursos recibidos por la CONAFOR a través del Profas.

Municipios y superficie forestal

ESPECIES POTENCIALES/ Sup potencial (has.)								
Municipio	ciprés	fresno	glicidida	guamúchil	Pino lumholtzii	mezquite	Pino douglassiana y P. leiophylla	Total municipal
AMECA	9,285	5,684	2	2	4,259	3,032	6,032	28,297
ATENGO	9,802	4,331	0	0	7,221	1,237	9,486	32,077
COCULA	2,443	1,281	16	16	1,786	536	1,731	7,810
SAN MARTIN	1,001	1,625	195	195	2,127	823	2,647	8,612
HIDALGO								
TECOLOTLÁN	4,767	7,287	346	348	10,726	4,150	5,891	33,515
TENAMAXTLÁ	2,147	1,351	445	457	727	509	1,381	7,018
N								
TOTALES	29,445	21,558	1,005	1,019	26,846	10,288	27,168	117,328

Ubicación de la unidad de manejo forestal

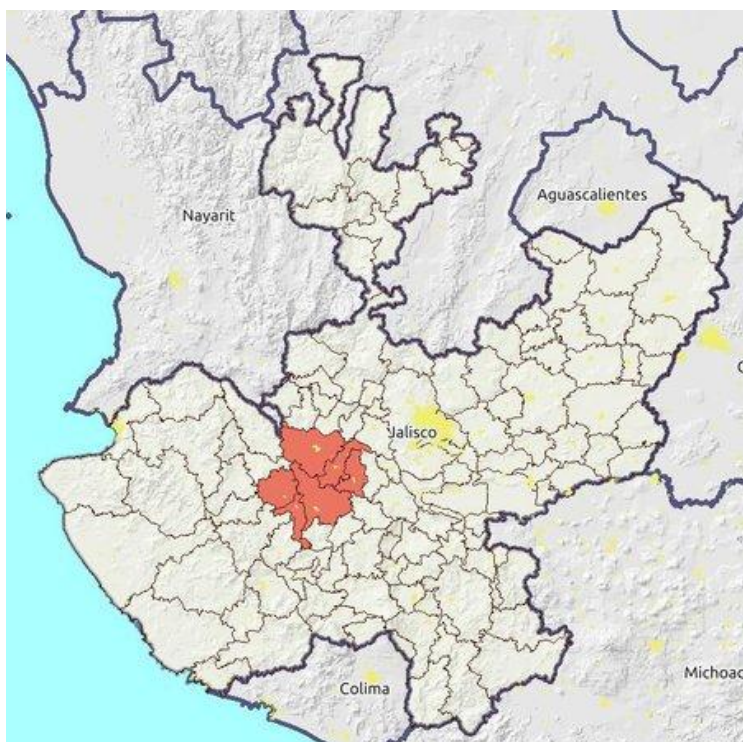

UMAFOR 07 Sierra de Quila, ubicada en el centro del Estado, que comprende los municipios de Ameca, Atengo, Cocula, San Martín Hidalgo, Tecolotlán y Tenamaxtlán, con una extensión total de 300,617.72 has.

Se caracteriza por elevaciones como el macizo de la Sierra de Quila al centro de la región, las estribaciones de la Sierra de Tapalpa en extremo sureste y en el norte los Cerros Grande, La Tetilla y el de Los Pericos. Los terrenos de la región se encuentran entre los 1,200 msnm a los 1,400 msnm en los valles y lomeríos suaves, ascendiendo hasta los 2,475 msnm en el Huehuentón, al centro de la Sierra de Quila.

Los suelos presentes en la UMAFOR 07 Sierra de Quila son el Feozem háplico, Feozem calcárico, Feozem lúvico, Cambisol éutrico, Cambisol húmico, Luvisol crómico, Regosol éutrico, Regosol calcárico, Regosol eútrico, Regosol dístrico y Vertisol pélico.

Según la clasificación de Koopen, el tipo de clima que corresponde a la región pertenece al grupo de climas templados, subgrupo de los semicálidos, subhúmedo con una temperatura media anual entre 18°C y 22°C, la temperatura más elevada se presenta en Mayo y oscila entre 23 y 24°C., la mínima en Enero con una variación de 15 a 16°C.