

UMAFOR 1410 "ASOCIACIÓN REGIONAL DE SILVICULTORES DE TEQUILA A. C."



La UMAFOR No. 1410 "TEQUILA" quedo consolidada una vez que se constituyó legalmente la "Asociación de Silvicultores de Tequila AC" el día 2 de marzo de 2007 con recursos propios. La organización de la UMAFOR fue diseñada para dar cumplimiento a los objetivos de su decreto, es decir, impulsar el Desarrollo Forestal Sustentable (DFS) a nivel regional.



La UMAFOR 1410 está integrada por los municipios de Ahualulco de Mercado, Amatitán, El Arenal, Etzatlan, Hostotipaquillo, Magdalena, San Juanito de Escobedo, San Marcos, Tala, Tequila y Teuchitlan. Superficie total 477, 038 ha.

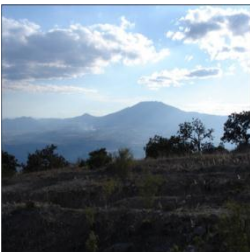

La región de estudio se encuentra en los límites de las provincias fisiográficas IV Sierra Madre Occidental y el Eje Neo volcánico correspondiendo los sistemas de topo formas predominantes a sierras, lomeríos y mesetas.

Esta región posee una gran biodiversidad representada esta por los tipos de vegetación dominantes de encino, encino-pino y selva baja. Sin embargo, la actividad forestal ha sido irrelevante, principalmente debido a que no existen especies arbóreas de interés maderable. La fauna de zona es amplia y variada, con un alto potencial de aprovechamiento.

Municipios y superficie forestal

TIPO DE COBERTURAS	Superficie (has)	% Superficie *
Encino cerrado	65,227.09	25.2%
Encino abierto	10,425.55	4.0%
Pino encino (encino pino) cerrado	14,668.91	5.7%
Pino encino (encino pino) abierto	8,198.20	3.2%
Selva baja	142,424.14	55.0%
Matorral subtropical	17,964.21	6.9%
SubTotal	258,908.10	100.0%
% respecto al total (447,038 has)		
Forestal	258,908.10	54.27
Otras coberturas	218,129.90	45.73
TOTAL SUPERFICIE	477,038.00	100.00

Ubicación de la unidad de manejo forestal

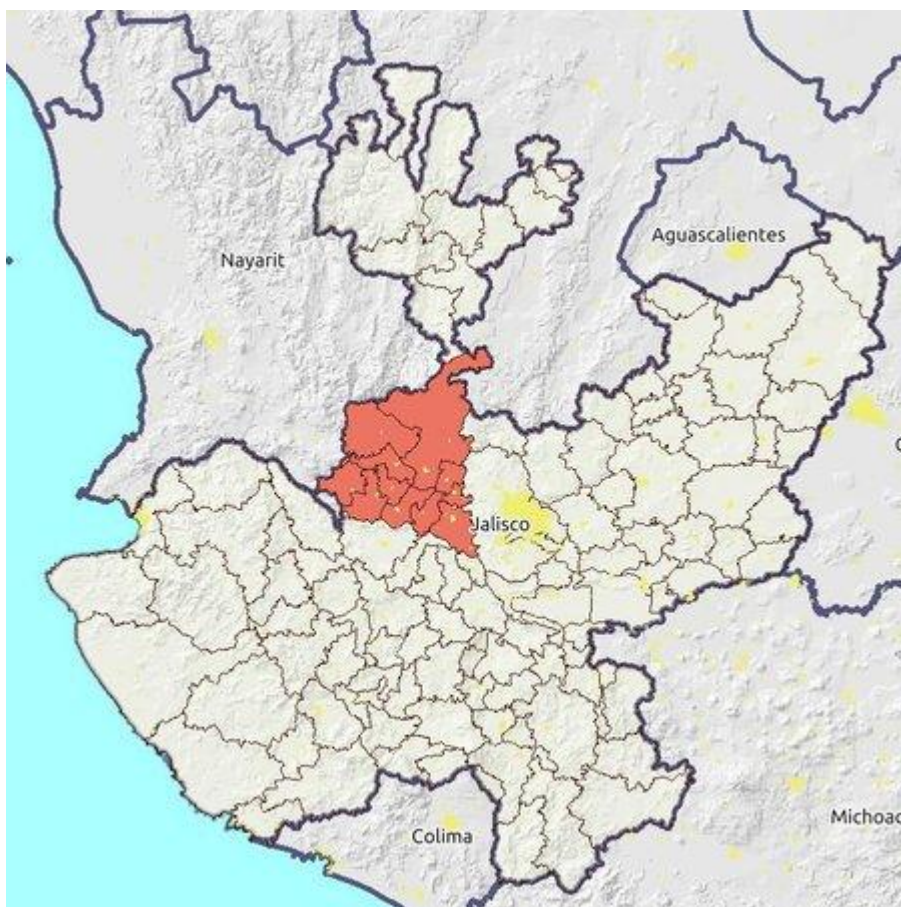

La UMAFOR 1410 denominada "TEQUILA" se encuentra ubicada al Nor-Oeste del estado de Jalisco. Colinda al norte con los municipios de San Martín de Bolaños, y Florencia de Benito Juárez y El Teul de González Ortega del Estado de Zacatecas. Al Este con San Cristóbal de la Barranca y Zapopan. Al Sureste con Guadalajara y Tlajomulco de Zúñiga. Al Sur con San Martín Hidalgo y Ameca. Al Sur-Oeste con Amatlán de Cañas Nayarit. Al Oeste con Ixtlán del Río Nayarit y finalmente al Nor-este con el Municipio de La Yesca Nayarit.

Al norte de la región, en el municipio de Tequila y correspondiendo a la provincia fisiográfica Sierra Madre Occidental, se ubica la sub provincia Sierras y Valles Zacatecanos (IV.2), donde los sistemas de topo formas corresponden principalmente a sierras altas con mesetas. Sólo una pequeña parte de la sub provincia Mesetas y Cañones del Sur (IV.1), ocurre en la región (oriente de Tequila y norte de Hostotipaquillo) y posee cañones como topo forma dominante.

La mayor parte del territorio corresponde a la provincia Eje Neo volcánico, básicamente, comprendiendo la sub provincia Chápala (X.4), al sur y centro de la región, cuyos sistemas de topo formas más representativas son el gran llano, la sierra de laderas tendidas y las depresiones. En la región se presenta un predominio de feozem (básicamente háplico), suelo caracterizado por su gran fertilidad, derivada del nivel de madurez de los horizontes, particularmente del "A", donde hay una concentración adecuada de materia orgánica que favorece las actividades agropecuarias.